

EXAMEN DU PERMIS DE CONDUIRE :

- Déroulement de l'examen du permis de conduire
- Les fautes éliminatoires du permis de conduire
- 14 compétences à maîtriser pour réussir son permis de conduire

LES VERIFICATIONS ET 1ER SECOURS :

- Vérifications intérieures Clio 5
- Vérifications extérieures Clio 5
- Examen permis de conduire 2018 questions 1er secours

VÉRIFICATIONS PERMIS B

L'épreuve pratique du permis de conduire comporte des vérifications liées à l'entretien, à l'utilisation de la voiture et aux premiers secours.

Pendant l'examen, l'élève devra répondre à :

- une question de vérification intérieure + la question de sécurité routière correspondante + une question de premiers secours
OU
- une question de vérification extérieure + la question de sécurité routière correspondante + une question de premiers secours.

C'est donc 3 points que l'on peut facilement gagner ou perdre sur le total exigé de 20 points.

Les numéros notés au-dessus de chaque question (exemple : **37/87**) sont identiques à ceux employés dans les fiches d'examen officielles. Le jour de l'examen, les deux derniers chiffres du compteur kilométrique donnent le numéro des questions qui vous seront posées.

Un tableau à chaque début de chapitre indique à quelle page se situe chaque numéro.



Éditions Nationales du Permis de Conduire
BP 70294 - 44803 Saint-Herblain CEDEX
Tél. 02 40 46 17 59 - Fax 02 40 46 62 31
site internet : www.enpcditions.fr

N° d'impression : 03-1119 - ISBN : 978-2-84495-134-2

Imprimé en France.



En application de la loi du 11/03/1957, il est interdit de reproduire intégralement ou partiellement le présent ouvrage, quel que soit le support, sans autorisation des éditeurs et des auteurs.



VÉRIFICATIONS INTÉRIEURES

Les numéros notés au-dessus de chaque question (exemple : **37/87**) sont identiques à ceux employés dans les fiches d'examen officielles. Le jour de l'examen, les deux derniers chiffres du compteur kilométrique donnent le numéro des questions qui vous seront posées. Le tableau indique à quelle page se situe chaque numéro.

Q°	Page	Q°	Page	Q°	Page	Q°	Page	Q°	Page
01	17	21	16	41	6	61	5	81	11
03	15	23	10	43	12	63	8	83	11
05	14	25	11	45	4	65	17	85	17
07	7	27	11	47	12	67	15	87	5
09	6	29	9	49	16	69	14	89	9
11	8	31	17	51	12	71	7	91	12
13	8	33	15	53	7	73	8	93	16
15	10	35	17	55	11	75	10	95	12
17	7	37	5	57	15	77	7	97	14
19	4	39	9	59	14	79	16	99	8

SOMMAIRE :

INSTALLATION P.4
INSTALLATION DES ENFANTSP.5
DOCUMENTS.....P.6
ÉQUIPEMENTS.....P.7
VOYANTS ORANGEP.8

VOYANTS ROUGESP.9
VOYANTS DES FEUX..... P.12
COMMANDESP.14
TABLEAU DE BORD..... P.16



HAUTEUR DU VOLANT

19

- Montrez la commande de réglage du volant.
- Pourquoi est-il important de bien régler son volant ? Citez deux exemples.
- Pour un confort de conduite, l'accessibilité aux commandes, la visibilité du tableau de bord, l'efficacité des airbags.

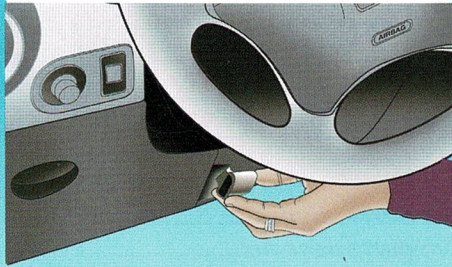

APPUIE-TÊTE

45

- Montrez comment régler la hauteur de l'appuie-tête du siège conducteur.
- Quelle est son utilité ?
- Permet de retenir le mouvement de la tête en cas de choc et limiter les blessures.



Pour descendre l'appuie-tête, j'appuie sur le bouton en l'accompagnant vers le bas.

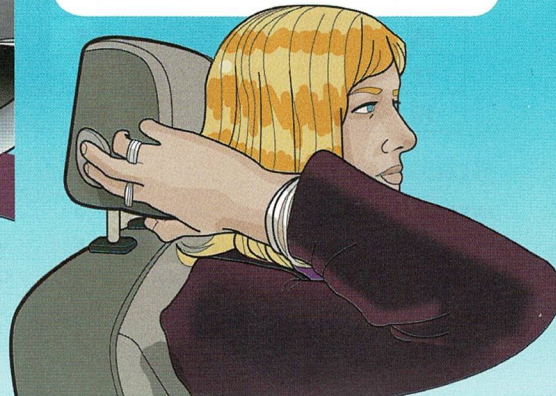

AIRBAG PASSAGER

37/87

- Montrez la commande permettant de désactiver l'airbag du passager avant.
- Dans quelle situation doit-on le désactiver ?
- Lors du transport d'un enfant à l'avant dans un siège auto dos à la route.



En cas de choc, le déploiement de l'airbag provoquerait de graves blessures à l'enfant.



SYSTÈME ISOFIX

61

- Indiquez où se situent les attaches de type Isofix dans le véhicule.
- Les attaches de type Isofix sont obligatoires sur les véhicules neufs depuis 2011.
- Peut-on fixer tous types de siège enfant sur des attaches de type Isofix ?
- Non (uniquement ceux compatibles avec ce type d'attache).

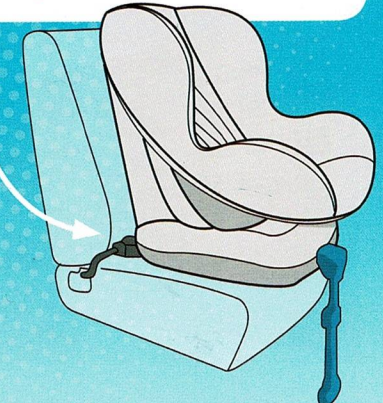



ATTESTATION D'ASSURANCE

41

- Vérifiez la présence de l'attestation d'assurance du véhicule et de sa vignette sur le pare-brise.
- Quels sont les deux autres documents obligatoires à présenter en cas de contrôle par les forces de l'ordre ?

→ Le certificat d'immatriculation et le permis de conduire.

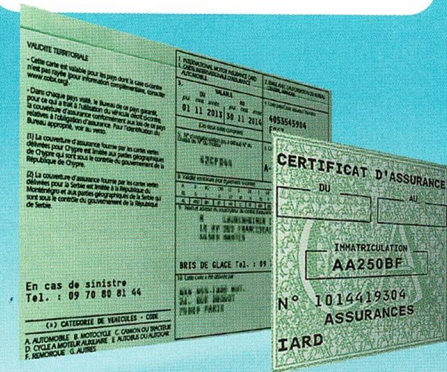

CERTIFICAT D'IMMATRICULATION

9

- Vérifiez la présence du certificat d'immatriculation du véhicule (carte grise).
- Quels sont les deux autres documents obligatoires à présenter en cas de contrôle par les forces de l'ordre ?

→ L'attestation d'assurance et le permis de conduire.



CONSTAT AMIABLE

53

- Vérifiez la présence du constat amiable dans le véhicule.
- En cas d'accident, dans quel délai doit-il être transmis à l'assureur ?

→ 5 jours.

L'application e-constat est téléchargeable gratuitement. Elle permet de remplir et d'envoyer le constat à l'assureur.

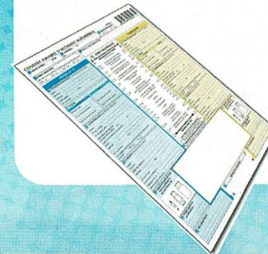

ÉTHYLOTEST

17/77

- Vérifiez la présence de l'éthylotest.
- À partir de quel taux d'alcool, en période de permis probatoire, est-on en infraction ?

→ 0,2 g/l, c'est à dire 0 verre, car dès le 1^{er} verre ce seuil peut être dépassé.

Je dois posséder un éthylotest pour pouvoir contrôler mon alcoolémie (pas de sanction en cas de non présentation).



GILET HAUTE VISIBILITÉ

7/71

- Vérifiez la présence du gilet de haute visibilité.

Le terme « gilet jaune » peut être utilisé. Montrez où il se trouve sans obligation de le sortir.

- En cas de panne ou d'accident, quel autre accessoire de sécurité est obligatoire ?

→ Le triangle de présignalisation.



**VOYANTS ORANGE****NIVEAU DE CARBURANT****11**

- Montrez l'indicateur de niveau de carburant.
- Quelles sont les précautions à prendre lors du remplissage du réservoir ?

→ Arrêter le moteur, ne pas fumer, ne pas téléphoner.

DÉGIVRAGE DE LA LUNETTE ARRIÈRE**13/73**

- Actionnez le dégivrage de la lunette arrière et montrez le voyant ou le repère correspondant.

Le voyant n'existe pas dans certains véhicules, c'est un allumage du bouton qui montre qu'il est actionné.

- Quelle peut être la conséquence d'une panne de dégivrage de la lunette arrière ?

→ Une insuffisance ou une absence de visibilité vers l'arrière.

PRESSIION DES PNEUS**63/99**

- Montrez le voyant indiquant une baisse de pression d'air d'un pneumatique.

Obligatoire sur tous les véhicules neufs mis en circulation à compter du 01/11/2014.

- A quelle fréquence est-il préconisé de vérifier la pression d'air des pneumatiques ?

→ Tous les mois.

VOYANTS ROUGES**CEINTURE DE SÉCURITÉ****39/89**

- Montrez le voyant signalant l'absence de bouclage de la ceinture de sécurité du conducteur.
- En règle générale, à partir de quel âge un enfant peut-il être installé sur le siège passager avant du véhicule ?

→ 10 ans.

FERMETURE DES PORTIÈRES**29**

- Montrez le voyant signalant la mauvaise fermeture d'une portière.
- Quelle précaution dois-je prendre pour que les enfants installés à l'arrière ne puissent pas ouvrir leur portière ?

→ Actionner la sécurité enfant sur les deux portières arrière.

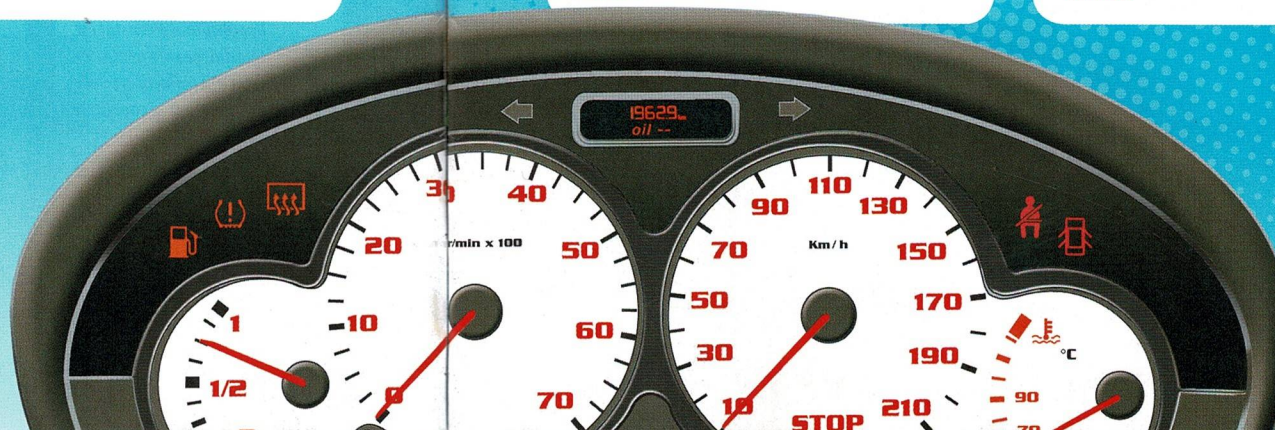



VOYANTS ROUGES

PRESSION D'HUILE



15/75

- Montrez le voyant d'alerte signalant une pression insuffisante d'huile dans le moteur.
- Quelles sont les conditions à respecter pour contrôler le niveau d'huile ?

→ Moteur froid et sur un terrain plat.

BATTERIE



23

- Montrez le voyant d'alerte signalant un défaut de batterie.
- Qu'est-ce qui peut provoquer la décharge de la batterie, moteur éteint ?

→ Les feux ou accessoires électriques en fonctionnement.

VOYANTS ROUGES

LIQUIDE DE REFROIDISSEMENT



27/83

- Montrez le voyant d'alerte signalant une température trop élevée du liquide de refroidissement.
- Quelle est la conséquence d'une température trop élevée de ce liquide ?

→ Une surchauffe ou une casse moteur.

FREIN À MAIN



25/55/81

- De quelle couleur est le voyant qui indique une défaillance du système de freinage.

→ Rouge.

- Quel est le risque de circuler avec un frein de parking mal desserré ?

→ Une dégradation du système de freinage.

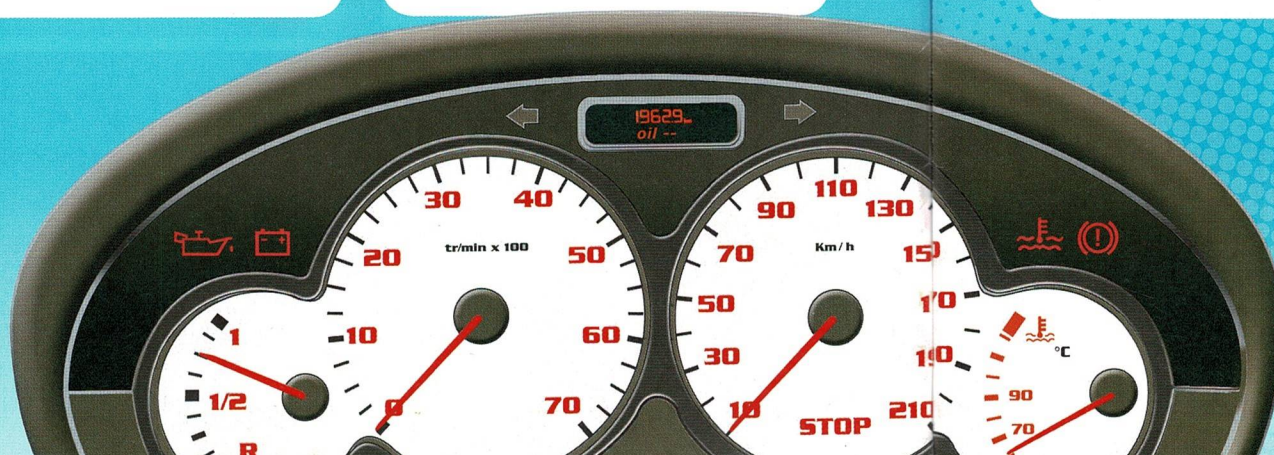



VOYANTS DES FEUX

FEU DE BROUILLARD ARRIÈRE



43/91

- Allumez le(s) feu(x) de brouillard arrière et montrez le voyant correspondant.
- Pouvez-vous les utiliser par forte pluie ?
→ Non.

47

- De quelle couleur est le voyant qui indique au conducteur que le feu de brouillard arrière est allumé ?
→ Orange ou orangée.
- Quelle est la différence entre un voyant orange et un voyant rouge ?
→ Rouge : une anomalie de fonctionnement ou un danger. Orange : un élément important.



Je peux utiliser les feux de brouillard arrière par temps de brouillard et chutes de neige.

FEUX DE ROUTE



51/95

- Allumez les feux de route et montrez le voyant correspondant.
- Quel est le risque de maintenir les feux de route lors d'un croisement avec d'autres usagers ?
→ Un risque d'éblouissement des autres usagers.

VOYANTS DES FEUX



CLIGNOTANTS AVANT CHAQUE CHANGEMENT DE VOIE OU DE DIRECTION



FEUX DE CROISEMENT SUR CHAUSSÉE ÉCLAIRÉE OU LORSQUE VOUS CROISEZ UN USAGER



FEUX DE BROUILLARD AVANT PAR TEMPS DE BROUILLARD, NEIGE OU FORTE PLÛIE



FEUX DE POSITION EN AGGLOMÉRATION ÉCLAIRÉE UNIQUEMENT

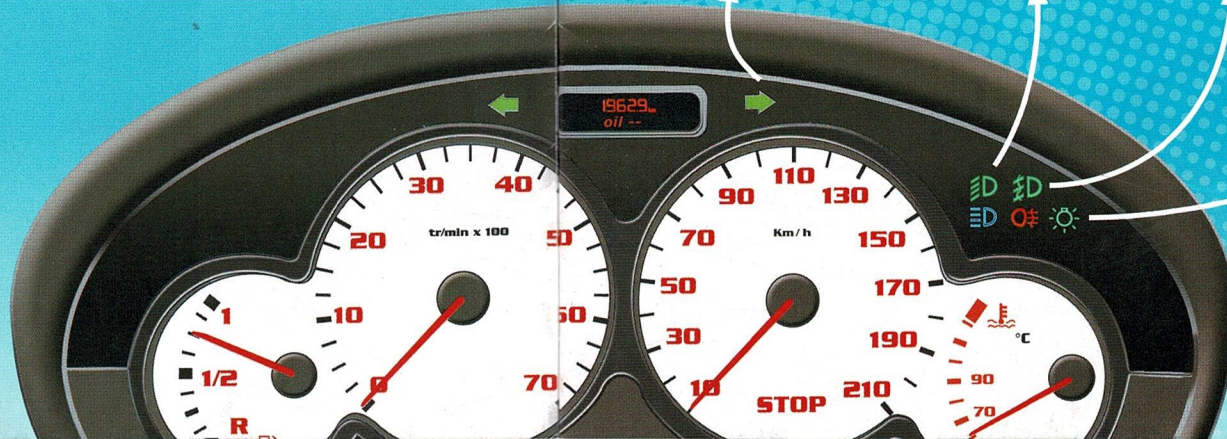

**ESSUIE-GLACE AVANT****5/69**

- Faites fonctionner les essuie-glaces avant du véhicule sur la position la plus rapide.
 - Comment détecter leur usure en circulation ?
- **En cas de pluie, lorsqu'ils laissent des traces sur le pare-brise.**

ESSUIE-GLACE ARRIÈRE**59/97**

- Faites fonctionner l'essuie-glace arrière du véhicule.
- Pour une bonne visibilité vers l'arrière, en plus de l'utilisation de l'essuie-glace, quelle commande pouvez-vous actionner par temps de pluie ?

→ **La commande de désembuage arrière.**

Le terme dégivrage peut remplacer celui de désembuage.

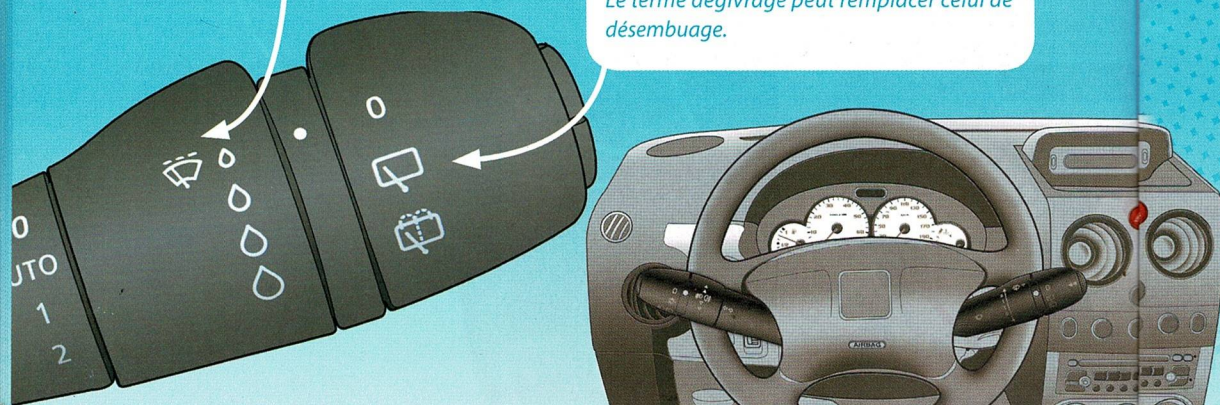
**POSITION NUIT DU RÉTROVISEUR****3/67**

- Mettez le rétroviseur intérieur en position « nuit ».
- Si le rétroviseur de l'accompagnateur empêche la manipulation du dispositif, l'explication suffit.*
- Si le véhicule possède un système automatique de mise en position « nuit » du rétroviseur intérieur, il faut l'indiquer.*
- Quel est l'intérêt de la position nuit ?
- **Ne pas être ébloui par les feux du véhicule suiveur.**

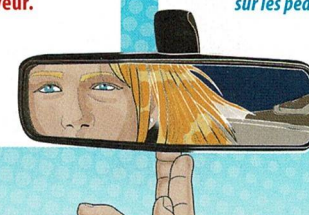
**RÉGULATEUR****33**

- Montrez la commande permettant d'actionner le régulateur de vitesse.
 - Sans actionner la commande du régulateur, comment le désactiver rapidement ?
- **En appuyant sur la pédale de frein ou d'embrayage.**

+ *Régulateur de vitesse : lorsque le régulateur est activé, le véhicule circule à la vitesse programmée, sans action du conducteur sur les pédales.*

LIMITEUR**57**

- Si le véhicule en est équipé, montrez la commande du limiteur de vitesse.
 - Quelle est l'utilité d'un limiteur de vitesse ?
- **Ne pas dépasser la vitesse programmée par le conducteur.**

+ *Limiteur de vitesse : lorsque le limiteur est activé, le conducteur a les pieds sur les pédales, mais il ne dépasse pas la vitesse programmée.*





TABLEAU DE BORD

RECYCLAGE DE L'AIR

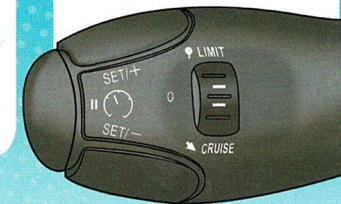

49/93

- Montrez la commande de recyclage de l'air.
- Quel peut être le risque de maintenir le recyclage de l'air de manière prolongée ?
→ Un risque de mauvaise visibilité par l'apparition de buée sur les surfaces vitrées.



DÉSEMBUAGE



21/79

- Positionnez la commande pour diriger l'air vers le pare-brise.
Ou en position auto (désembuage automatique) si le véhicule en est équipé.
- Citez deux éléments complémentaires permettant un désembuage efficace.
→ La commande de vitesse de ventilation, la commande d'air chaud, la climatisation.



TABLEAU DE BORD

HAUTEUR DES FEUX

1/65

- Montrez la commande de réglage de hauteur des feux.
- Dispositif situé en général à gauche du volant.*
- Pourquoi doit-on régler la hauteur des feux ?
→ Pour ne pas éblouir les autres usagers.

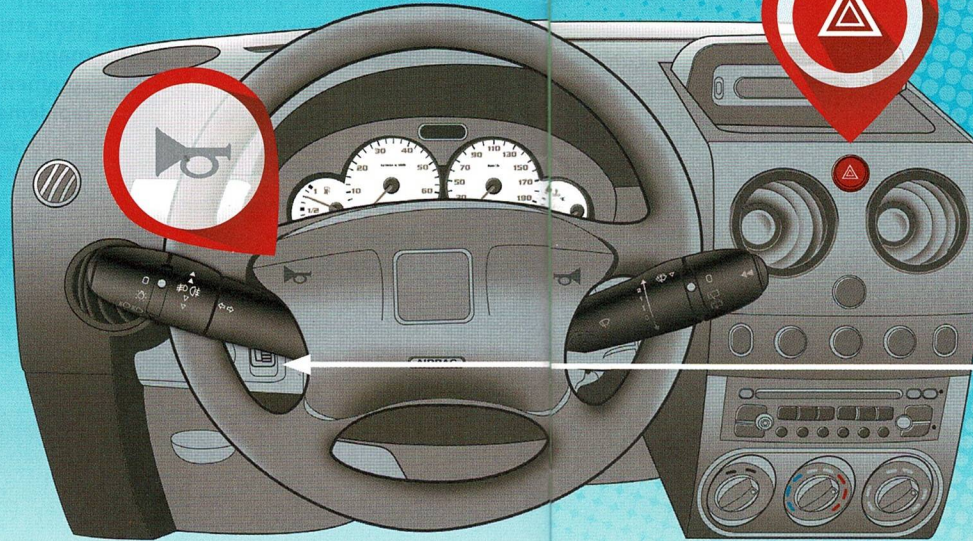

FEUX DE DÉTRESSE



31/85

- Actionnez les feux de détresse.
- Quand les utilise-t-on ?
→ En cas de panne, d'accident ou de ralentissement important.

KLAXON



35

- Sans l'actionner, montrez la commande de l'avertisseur sonore.
- Dans quel cas peut-on utiliser l'avertisseur sonore en agglomération ?
→ En cas de danger immédiat.